

Dohoda o ukončení nájmu pozemku

Městská část Praha – Dolní Chabry

IČO: 00231274

se sídlem Hrušovanské náměstí 253/5, 184 00 Praha – Dolní Chabry
zastoupená Mgr. Kateřinou Šilhou Šafránkovou, starostkou
(dále jen „**Pronajímatel**“)

a

manželé

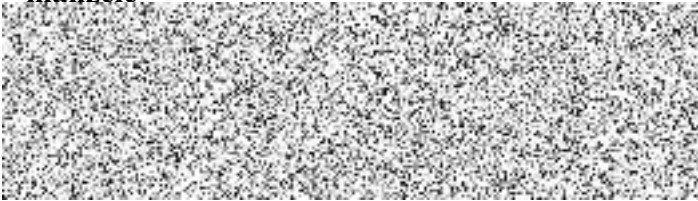

uzavírají

v souladu s §1981 zákona č. 89/2012 Sb., občanský zákoník ve znění pozdějších předpisů, tuto dohodu o ukončení nájmu části pozemku.

I.

Úvodní ustanovení

Pronajímatel uzavřel dne 24.4.2015 s nájemcem nájemní smlouvu č. PP/15/2015, kterou nájemci pronajal za sjednaných podmínek část pozemku parc.č. 1327 o výměře 409 m² (díl 1/13 z 5320 m²), v k.ú. Dolní Chabry za účelem zahrádkářského využití.

II.

Obsah dohody

Nájemce a pronajímatel se dohodli na ukončení závazků – nájmu z nájemní smlouvy č. PP/15/2015 ke dni 31.12.2024 a předání pozemku v řádném stavu.

III.

Závěrečná ustanovení

1. Tato dohoda nabývá platnosti dnem jejího podpisu oběma smluvními stranami, účinnosti pak nabývá schválením v Radě městské části Praha-Dolní Chabry.
2. V otázkách touto dohodou výslovně neupravených se právní vztahy touto dohodou založené či v souvislosti s ní vznikající řídí příslušnými ustanoveními občanského zákoníku.

3. Tato dohoda je vyhotovena ve třech výtiscích. Jedno vyhotovení obdrží nájemce a dvě vyhotovení obdrží pronajímatel.

V Praze dne

Za pronajímatele:

MČ Praha – Dolní Chabry

.....

Mgr. Kateřina Šilhová Šafránková
starostka MČ Praha – Dolní Chabry

V Praze dne

Za nájemce:

.....



V Praze dne

Za nájemce:

.....

