

Městská část Praha – Dolní Chabry

zastoupená starostkou Mgr. Kateřinou Šilhou Šafránkovou
se sídlem Hrušovanské nám 253/5, Praha 8 – Dolní Chabry
IČ: 00231274

(dále jen „půjčitel“)

a

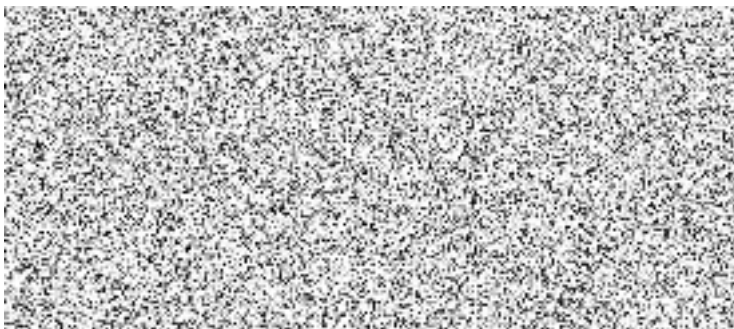

uzavírají dle ustanovení § 2193 a násl. občanského zákoníku č. 89/2012 Sb., ve znění
pozdějších předpisů (dále jen „občanský zákoník“) tento

**Dodatek č. 2 ke Smlouvě o výpůjčce
ze dne 6.2.2023**

Čl. III. Odst. 1 se mění :

Čl. III.

Doba trvání této smlouvy

1. Tato smlouva se uzavírá na dobu určitou od 1.1.2025 do 31.12.2025.

Ostatní ustanovení Smlouvy o výpůjčce se nemění.

Tento dodatek je vyhotoven ve čtyřech stejnopisech, z nichž vypůjčitel obdrží dvě a dvě vyhotovení
obdrží půjčitel, dodatek byl schválen usnesením č. /25/RMČ ze dne 9.6.2025.

v Praze:

Za půjčitele :
MČ Praha – Dolní Chabry

.....
Mgr. Kateřina Šilhová Šafránková
starostka MČ Praha – Dolní Chabry

V Praze dne:

Za vypůjčitele:



V Praze dne:

Za vypůjčitele:

