



Městská část Praha Dolní Chabry  
Mgr. Kateřina Šilhová Šafránková, starostka  
Hrušovské nám. 253/5  
184 00 Praha 8  
DS: ztib27j

V Praze dne 1. 6. 2023

### **Žádost o prodej pozemků pod trafostanicemi**

Vážení,

v zastoupení společnosti PREdistribuce a.s., IČ: 27376516, se sídlem Svornosti 3199/19a, 150 00 Praha 5 Vás žádáme o projednání prodeje pozemků pod trafostanicemi, které jsou ve vlastnictví PREdistribuce a.s., v orgánech městské části, a to konkrétně pozemku parcelní číslo 660/2 a 1316/38 v katastrálním území Dolní Chabry, které jsou zapsány na listu vlastnictví číslo 1087. Kontaktní osobou za naši organizaci je Ing. Antonín Lovětínský (mobil 777 206 885, mail: [lovetinsky@atlas.cz](mailto:lovetinsky@atlas.cz)). V případě potřeby nebo zodpovězení dotazů jsme Vám plně k dispozici.

Žádost o prodej podáváme z toho důvodu, že PREdistribuce má schválené investiční prostředky do modernizace technologie trafostanic a jejich posílení v rámci rozvoje elektromobility v daných územích. Bez těchto investic nebude možné v budoucnu připojovat nabíjecí stanice pro elektromobily k distribuční soustavě. Investiční prostředky budou investovány do trafostanic jejichž majitelem je žadatel, a to včetně pozemku na kterých se trafostanice nacházejí.

Předem Vám děkuji za projednání prodeje předmětných pozemků pod trafostanicemi.

S úctou

Příloha:

1/ Plná moc

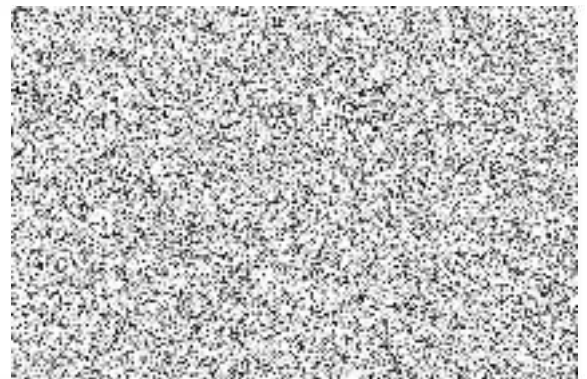

AVL CZ, s. r. o.,

Semanského 880/6, 104 00 Praha 10 – Uhřetěves  
tel.: (+420) 777 206 885, [www.lovetinsky.cz](http://www.lovetinsky.cz)

IČ: 289 94 809, DIČ: CZ 289 94 809, číslo bankovního účtu: 233 576 684/0300

Společnost je zapsaná v obchodním rejstříku vedeném Městským soudem v Praze, oddíl C, vložka č. 158619