



## MĚSTSKÁ ČÁST PRAHA-DOLNÍ CHABRY

Úřad městské části

Hrušovanské nám. 253/5, 184 00 Praha 8-Dolní Chabry

IČ:00231274

tel./fax:283851272, 283851277

**Žadatel :Hana Dostálová**  
**nar. XXXXXXXXX**  
**XXXXXXXXXXXXXXXXXXXXXXXXXX**  
**184 00 Praha 8-Dolní Chabry**

Vaše č./ ze dne

Naše čj.

Vyřizuje:

Dne:

MCPCH 01142/2016

Kukurová

16.06.2016

### **Poskytnutí informací podle zákona 106/1999 Sb.**

V souladu se zákonem 106/1999 Sb. poskytujeme požadované informace týkající úhrady mimořádného výtisku Zpravodaje, jehož obsahem byla výstavba lokality Beranov a dostavba ZŠ. Výtisk byl hrazen z rozpočtu MČ. Jeho vydání bylo schváleno usnesením Rady č. 352/2016 dne 1.6.2016.

Současně je žadateli poskytnut scan faktury, která byla vystavena na základě objednávky č.45/2016, na uvedenou mailovou adresu:XXXXXXXXXXXXXXXXXXXX.

Informace se nachází na stránkách [www.dchabry.cz](http://www.dchabry.cz) na odkazu  
<http://www.dchabry.cz/dchabry/3-URAD-MC/25-VYRIZENE-ZADOSTI>

pod č.j. **MCPCH 01142/2016**

S pozdravem

  
Bronislava Kukurová  
tajemnice ÚMČ  
Hrušovanské náměstí 253/5  
184 00 Praha 8 – Dolní Chabry  
Kontakt: 725 010 084  
e-mail: [bronislava.kukurova@dchabry.cz](mailto:bronislava.kukurova@dchabry.cz)

Městská část Praha-Dolní Chabry  
Úřad městské části  
Hrušovanské nám. 253/5  
184 00 Praha 8 - Dolní Chabry  
- 1 -

# Městská část Praha-Dolní Chabry

## Rada městské části

33. zasedání  
dne 1.6.2016

### usnesení

č. 352/16/RMČ

Mimořádné vydání Chaberského zpravodaje

Rada MČ Praha – Dolní Chabry

- **souhlasí** na základě požadavků zastupitelů a obyvatel MČ na větší informovanost s vydáním mimořádného – monotematického čísla zpravodaje s tématem dostavba lokality Beranov ve vazbě na dostavbu ZŠ Spořická.

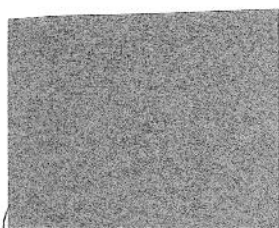

Miroslav Malina  
starosta MČ

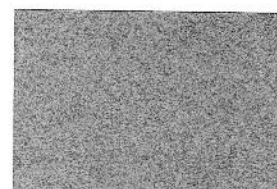
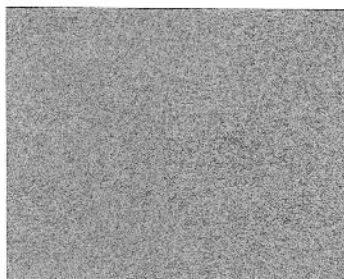

Josef Malý  
místostarosta MČ

**Studio STKI s.r.o.**

Primátorská 296/38  
18000 Praha 8  
Česká republika

IČ: 01785575  
DIČ: CZ01785575

mobil:  
www:  
e-mail:

tel.: +420-777048477  
fax:



C 211571 vedená u Městského soudu v Praze

**Faktura - daňový doklad**

**116221**

Objednávka:  
Odběratel:

**Studio STKI s. r. o.**  
dtp | tisk | reklama

**MĚSTSKÁ ČÁST PRAHA - DOLNÍ CHABRY**

Platba: převodem  
Doprava:

Hrušovanské náměstí 253/5  
18400 Praha-Dolní Chabry  
Česká republika

Datum	Symbol
vystavení: 09.06.2016	konstantní:
splatnost: 23.06.2016	variabilní: 116221
zd. plnění: 09.06.2016	specifický:

Konečný příjemce  
MĚSTSKÁ ČÁST PRAHA - DOLNÍ CHABRY  
IČ: 00231274  
DIČ: CZ00231274

Bankovní účet

**2600434151**      **2010**

Hrušovanské náměstí 253/5  
18400 Praha-Dolní Chabry  
Česká republika

Fakturuje vám na základě objednávky e-mailem.

Označení dodávky	Katalog	Počet m. j.	Cena za m. j.	Sazba	Základ	DPH	Celkem
předtisková příprava a tisk brožury <i>Chaberský zpravodaj 2016/06 mimořádný.</i>		1 800,00 ks	7,70	21 %	13 858,83	2 911,25	16 769,88

	Sazba	Základ	DPH	Celkem
Zeokrouhlení	10 %	0,00	0,00	0,00
	15 %	0,00	0,00	0,00
	21 %	0,10	0,02	0,12
	0 %	0,00		0,00
snižená	10 %	0,00	0,00	0,00
snižená	15 %	0,00	0,00	0,00
základní	21 %	13 858,73	2 911,27	16 770,00
<b>CELKEM</b>		<b>13 858,73</b>	<b>2 911,27</b>	<b>16 770,00</b>

Sleva v %: 0,00  
**Celkem k úhradě: 16 770,00 Kč**  
 Uhrazeno zálohou: 0,00  
**Zbývá uhradit: 16 770,00**

Pozn.: Částky obsahují zeokrouhlení.

Studio STKI s. r. o.  
Primátorská 296/38  
180 00 Praha 8  
IČ: 017 85 575  
DIČ: CZ01785575



Razítko a podpis

Úřad MČ Praha - Dolní Chabry  
 Č.j.: 01100/2016/HK  
 Došlo: 10. 06. 2016  
 Počet listů: .....  
 Počet listů příloh: .....

MĚSTSKÁ ČÁST PRAHA - DOLNÍ CHABRY  
 223      100 000 416  
 0111      5169      518 0300 900  
 Datum: .....