

 <p> EUROPEAN TRANSPORTATION CONSULTANCY s.r.o. Traffic and Transportation Planning Infrastructure & Design and Engineering Address: Na Příkopě 15, Praha 1, Czech Republic Tel: (+420) 224 211 708 Fax: (+420) 224 213 271 e-mail: eng@et-transport.com www.et-transport.com </p>	<p>Městská část Praha Dolní Chabry</p> 		<p>Klient:</p> <p>MČ PRAHA - DOLNÍ CHABRY</p>	<p>Alena:</p> <p>STUDIE ZLEPŠENÍ DOPRAVNÍ OBSLUŽNOSTI DOLNÍCH CHABRY</p>	<p>Výkaz:</p> <p>ŘEŠENÁ OBLAST A STÁVAJÍCÍ DOPRAVNÍ PODMÍNKY</p>
	<p>Kreslí:</p> <p>Ing. D. Petr</p>	<p>Checked by:</p> <p>Ing. J. Souček</p>	<p>Support/dokumentace:</p> <p>STUDIE</p>	<p>Mapřičíslo:</p> <p>NTS</p>	<p>Datum:</p> <p>08/2018</p>
<p>P:\Praha_projects\Chabry_2018\Drawings\Chabry_sirsi_vztahy.dwg</p>					

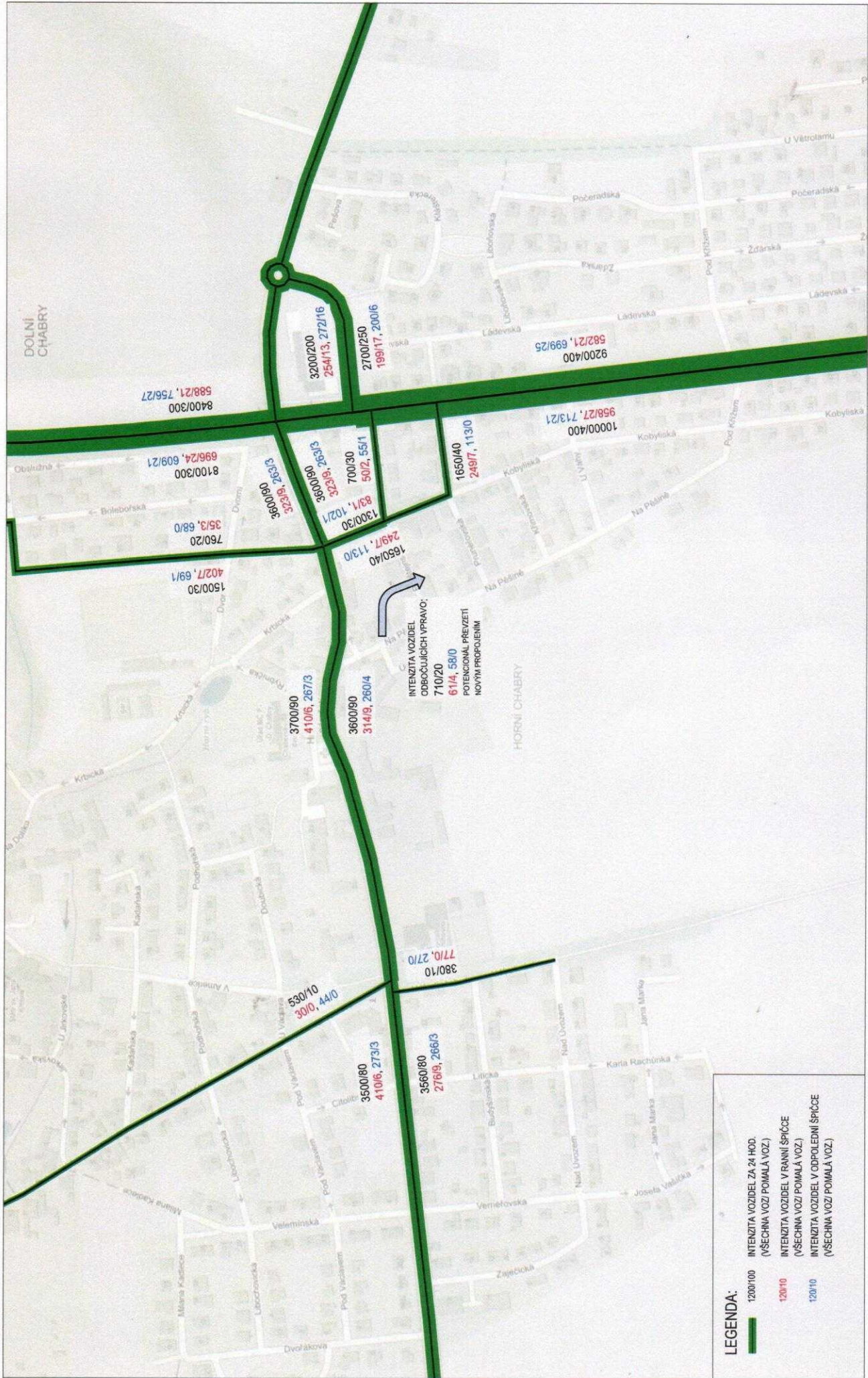

Klient: Městská část Praha Dolní Chabry	MČ PRAHA - DOLNÍ CHABRY		Ing. D. Petr	Checked by:	Ing. J. Soušek	Štupní dokumentace:	STUĐIE	NTS	Datum: 08/2018	Příloha číslo:	2
	Vyřas:	INTENZITY DOPRAVY V CENTRU OBCE - STAV 2018									

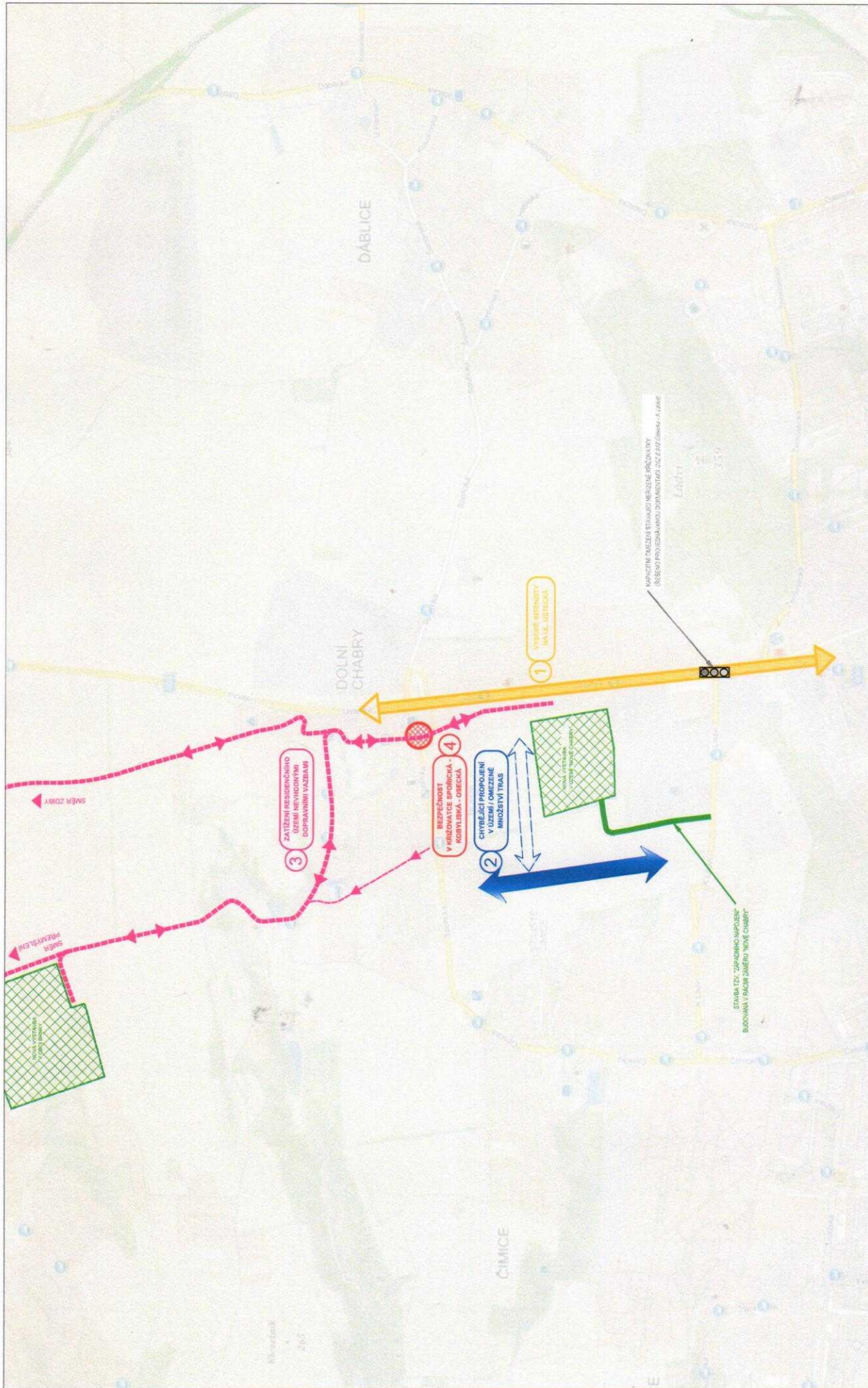

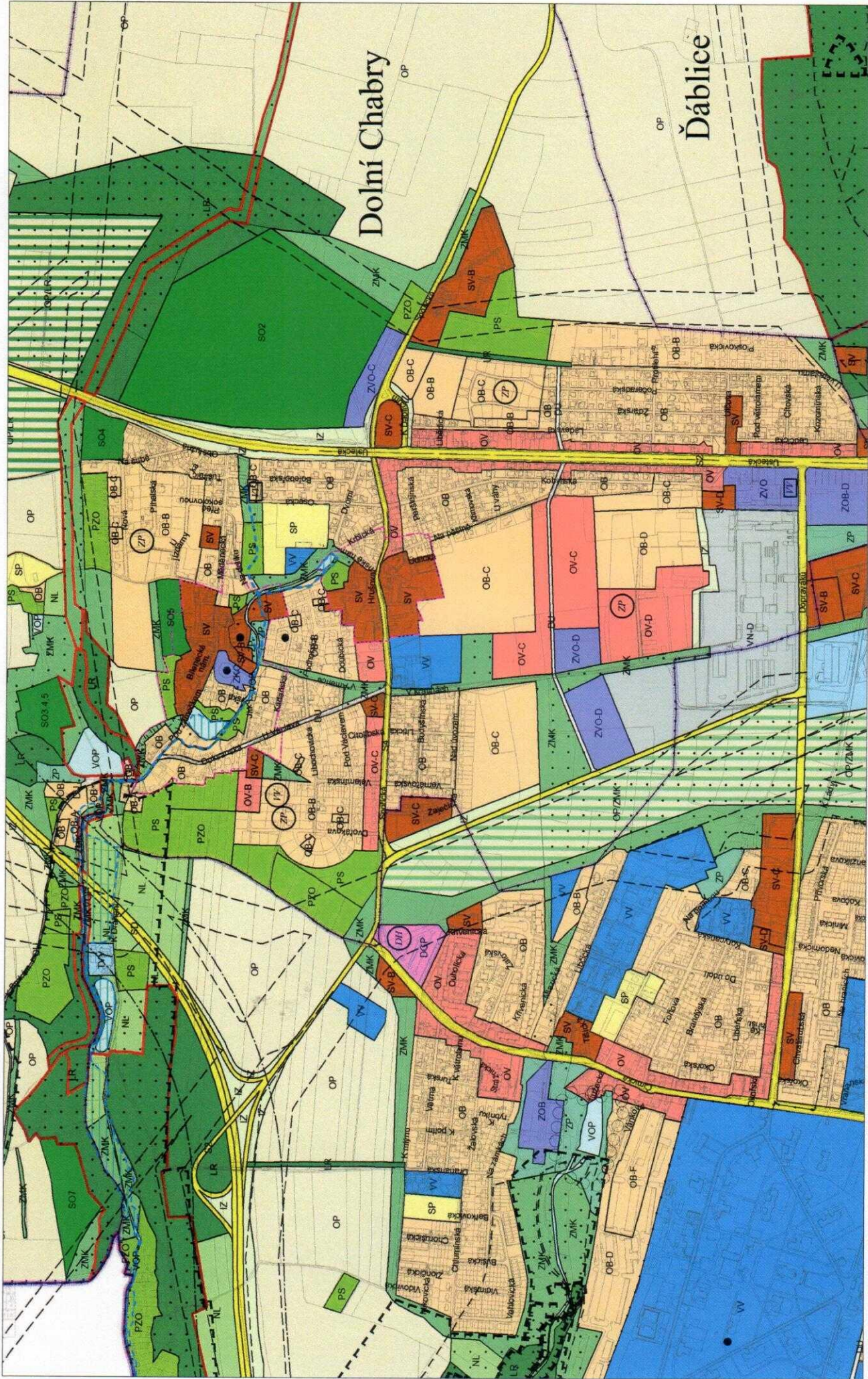

 <p> EUROPEAN TRANSPORTATION CONSULTANCY s.r.o. Traffic and Transportation Planning, Infrastructure Design and Planning tel: (+20) 224 211 700 fax: (+20) 224 213 271 email: eio@etransport.com www.etransport.com </p>	 <p> Městská část Praha Dolní Chabry </p>	Klient:	MČ PRAHA - DOLNÍ CHABRY	Alce:	STUDIE ZLEPŠENÍ DOPRAVNÍ OBLUŽNOSTI DOLNÍCH CHABRY	Výřes:	PROBLÉMOVÝ PLÁN	
	Kreslí:	Ing. D. Petr	Checked by:	Ing. J. Souček	Stupeň dokumentace:	STUDIE	Datum:	08/2018
							Příloha číslo:	3

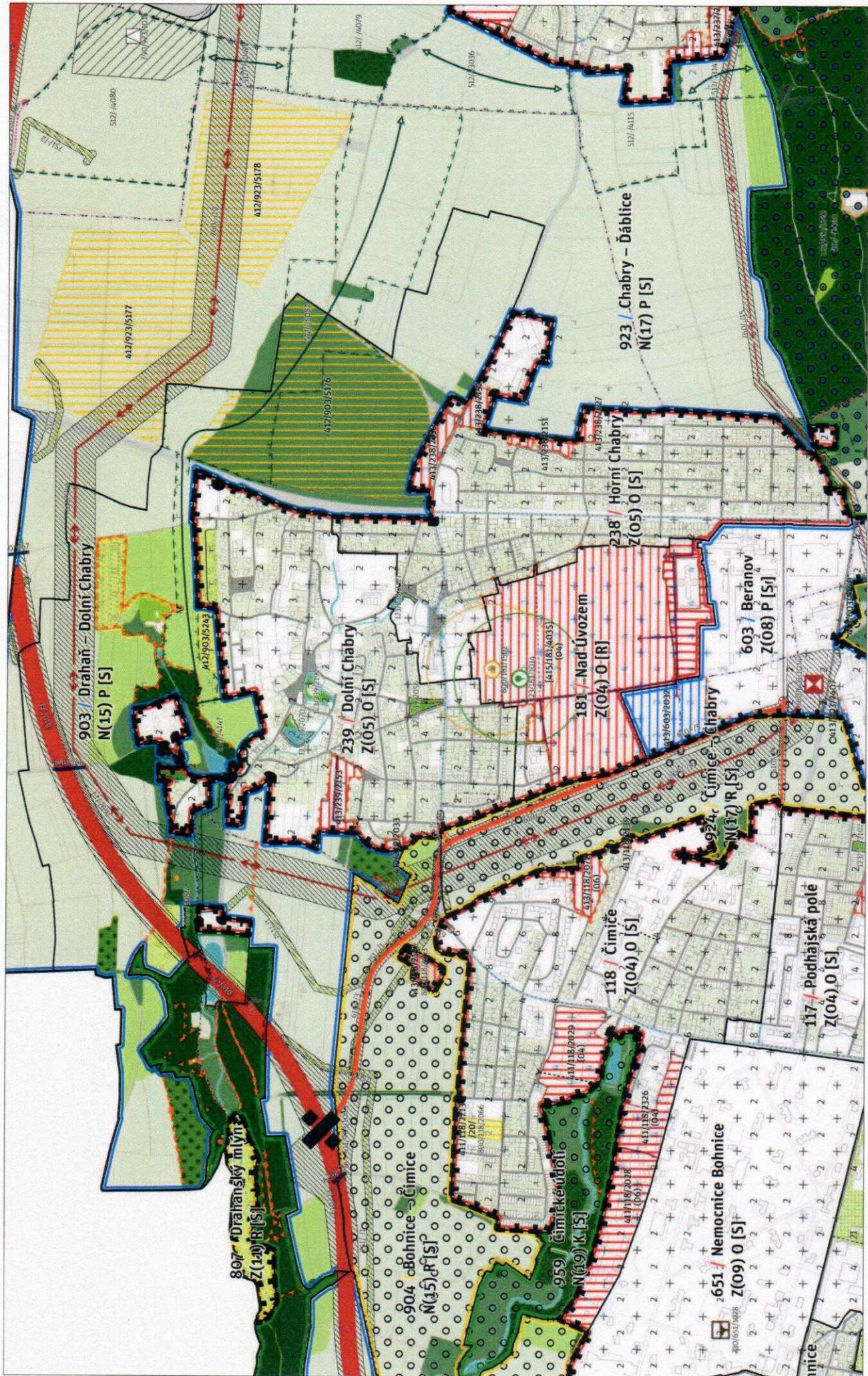

 Městská část Praha Dolní Chabry	Klient:	MČ PRAHA - DOLNÍ CHABRY	Alcega:	STUDIE ZLEPŠENÍ DOPRAVNÍ OBSLUŽNOSTI DOLNÍCH CHABRY	Výřez:	STÁVAJÍCÍ ÚZEMNÍ PLÁN
	Kresal:	Ing. D. Petr	Checked by:	Ing. J. Souček	Měřítko:	NTS
EUROPEAN TRANSPORTATION CONSULTANCY, s.r.o. Traffic and Transportation Planning Alcega s.r.o. Alcega s.r.o. - Prague Alcega s.r.o. - Brno tel: (+420) 224 211 708 fax: (+420) 224 213 271 e-mail: eu@alcega-transport.com www.alcega-transport.com	Stručný dokumentace:	STUDIE	Datum:	08/2018	Průběh článek:	4



 EUROPEAN TRANSPORTATION CONSULTANCY, s.r.o. Infrastructure Design and Planning Arva, Lázeňská 346, 120 00 Praha 2, ČR tel: +420 224 224 224 e-mail: ead@eac-transport.com, www.eac-transport.com	Městská část Praha Dolní Chabry		Klient:	MČ PRAHA - DOLNÍ CHABRY	Akce:	STUDIE ZLEPŠENÍ DOPRAVNÍ OBSLUŽNOSTI DOLNÍCH CHABER	Výkres:	NÁVRH METROPOLITNÍHO PLÁNU
		Kreslil: Ing. D. Peřil Checkoval: Ing. J. Souček	Stupeň dokumentace: STUDIE	Měřítko: NTS	Datum: 08/2018	Příloha číslo: 5		

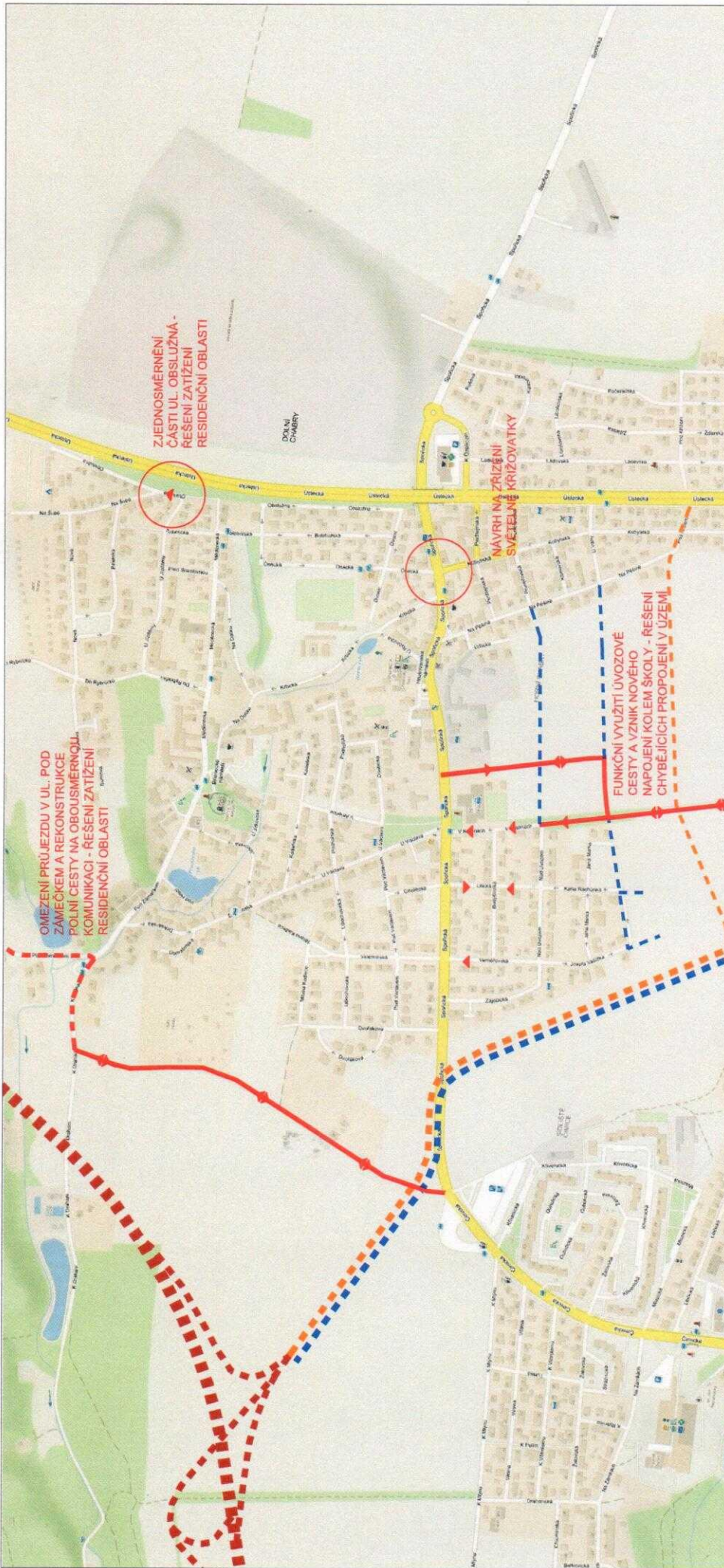

EUROPEAN TRANSPORTATION CONSULTANCY, s.r.o.
 Dopravní koncepce a projekty dopravních staveb
 Amy, Letenská 347, 120 00 Praha 2, ČR
 tel: (+420) 224 211 708 fax: (+420) 224 213 271
 e-mail: etc@etc-transport.com www.etc-transport.com



Městská část Praha
 Dolní Chabry

Klient:

STUDIE ZLEPŠENÍ DOPRAVNÍ OBSLUŽNOSTI DOLNÍCH CHABRY

Akce:

MAŠTĚK: 1:5000

POROVNÁNÍ PRINCIPU NAVRHOVANÝCH
 ŘEŠENÍ S ÚP A METROPOLITNÍM PLÁNEM

Datum: 08/2018

Kreslil: ING. DAVID PETR

Kontroloval: ING. JIŘÍ SOUČEK

Schválil: ING. JOHN P. HENLEY

Stupeň dokumentace: STUDIE

Výkres č.: 6

LEGENDA:

- NAVRHOVANÁ TRASA
- ZÁPADNÍ NÁPOJENÍ (SOUČÁST AKCE "NOVÉ CHABRY")
- - - KOMUNIKACE DLE MP
- - - KOMUNIKACE DLE ÚP
- - - TRASA MO

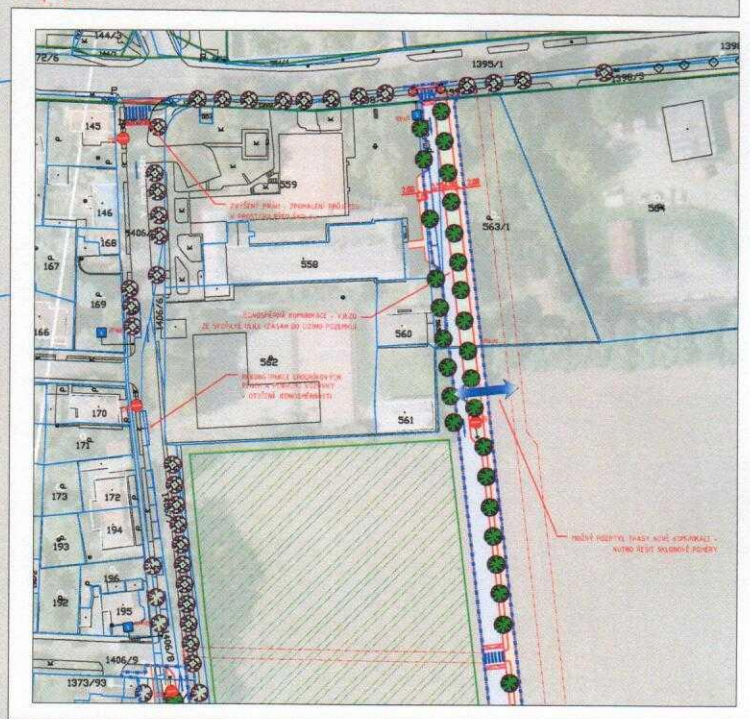
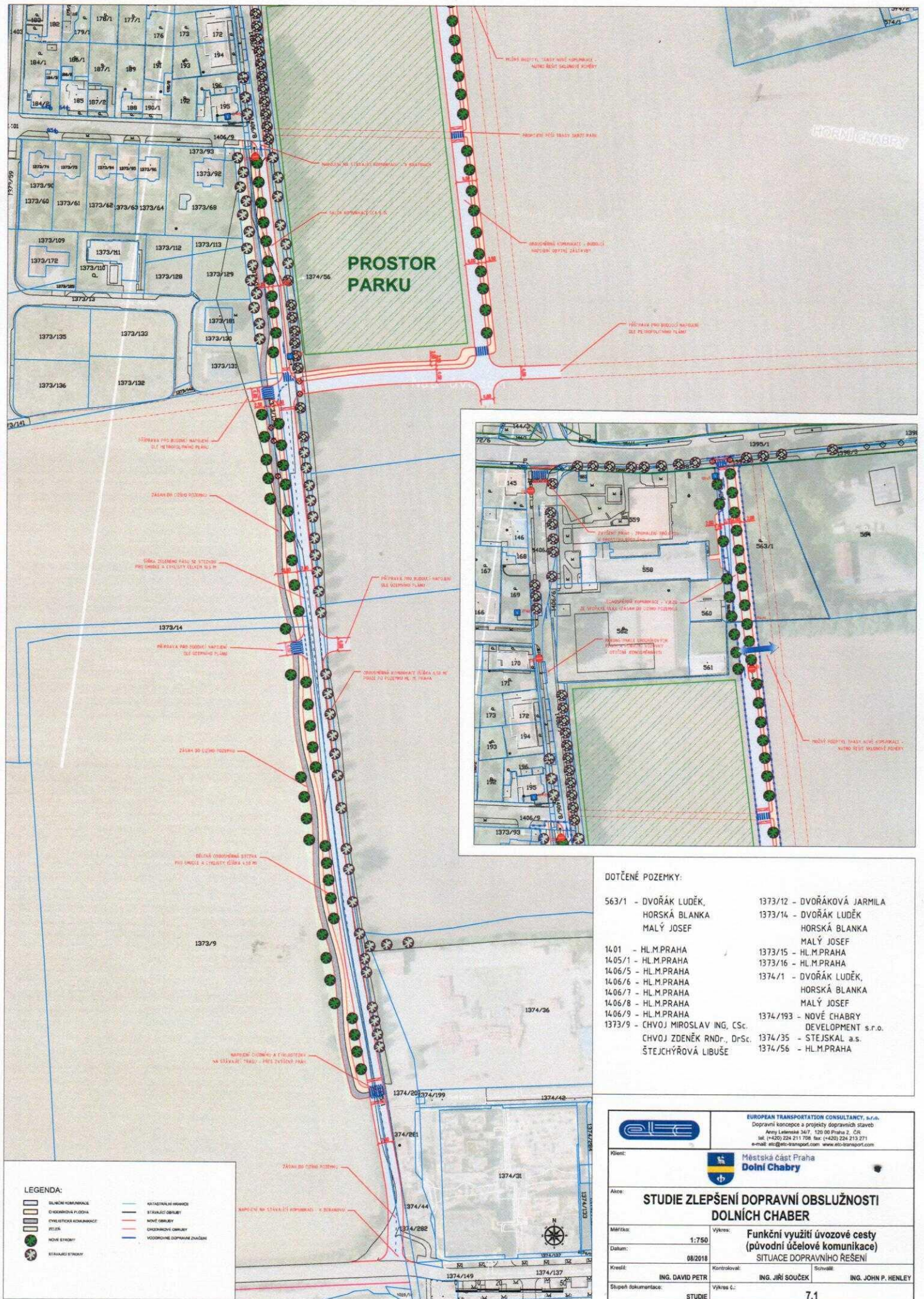

- DOTČENÉ POZEMKY:**
- | | |
|---|---|
| 563/1 - DVOŘÁK LUDĚK,
HORSKÁ BLANKA
MALÝ JOSEF | 1373/12 - DVOŘÁKOVÁ JARMILA
1373/14 - DVOŘÁK LUDĚK
HORSKÁ BLANKA
MALÝ JOSEF |
| 1401 - HL.M.PRAHA
1405/1 - HL.M.PRAHA
1406/5 - HL.M.PRAHA
1406/6 - HL.M.PRAHA
1406/7 - HL.M.PRAHA
1406/8 - HL.M.PRAHA
1406/9 - HL.M.PRAHA | 1373/15 - HL.M.PRAHA
1373/16 - HL.M.PRAHA
1374/1 - DVOŘÁK LUDĚK,
HORSKÁ BLANKA
MALÝ JOSEF |
| 1373/9 - CHVOJ MIROSLAV ING. CSc.
CHVOJ ZDENĚK RNDr., DrSc.
ŠTEJCHÝŘOVÁ LIBUŠE | 1374/193 - NOVÉ CHABRY
DEVELOPMENT s.r.o.
1374/35 - STEJSKAL a.s.
1374/56 - HL.M.PRAHA |

LEGENDA:

	EXISTUJÍCÍ KOMUNIKACE		EXISTUJÍCÍ HRANICE
	EXISTUJÍCÍ PLOCHA		EXISTUJÍCÍ CESTY
	EXISTUJÍCÍ ÚPRAVY		NOVÉ CESTY
	NOVÉ CESTY		NOVÉ ÚPRAVY
	EXISTUJÍCÍ ÚPRAVY		NOVÉ ÚPRAVY

ETC EUROPEAN TRANSPORTATION CONSULTANCY, s.r.o.
Dopravní koncepce a projekty dopravních staveb
Arey Letenská 34/7, 120 00 Praha 2, ČR
tel: (+420) 224 211 708 fax: (+420) 224 213 271
e-mail: etc@etc-transport.com www.etc-transport.com

Klient: Městská část Praha Dolní Chabry

Alce: **STUDIE ZLEPŠENÍ DOPRAVNÍ OBSLUŽNOSTI DOLNÍCH CHABRY**

Mřítko: 1:750
Datum: 08/2018
Kreslil: ING. DAVID PETR
Stupeň dokumentace: STUDIE

Výkres: Funkční využití úvozev cesty (původní účelové komunikace) SITUACE DOPRAVNÍHO ŘEŠENÍ
Kontroloval: ING. JIŘÍ SOUČEK
Výkres č.: 7.1

Schválil: ING. JOHN P. HENLEY



- DOTČENÉ FUNKČNÍ PLOCHY:**
- ZMK - ZELEŇ MĚSTSKÁ A KRAJINNÁ
 - DU - URBANISTICKY VÝZNAMNÉ PLOCHY A DOPRAVNÍ SPOJENÍ
 - VN-D - NERUŠÍCÍ VÝROBY A SLUŽBY
 - ZVO-D - OSTATNÍ
 - OB - ČISTĚ OBYTNÉ
 - OB-C - ČISTĚ OBYTNÉ
 - VV - VEŘEJNÉ VYBAVENÍ
 - S4 - OSTATNÍ DOPR. VÝZNAMNÉ KOM.



- LEGENDA:**
- SILNIČNÍ KOMUNIKACE
 - CHODNÍKOVÁ PLOCHA
 - CYKLISTICKÁ KOMUNIKACE
 - ZELEN
 - STAVAJÍCÍ STROMY
 - HRANICE STAVBY
 - HRANICE FUNKČNÍCH PLOCH (P)
 - NOVĚ OBRUBY
 - CHODNÍKOVÉ OBRUBY
 - VODROVNÉ DOPRAVNÍ ZNAČENÍ



		EUROPEAN TRANSPORTATION CONSULTANCY, s.r.o. Dopravní koncepce a projekty dopravních staveb Anny Lesánské 54/7, 120 00 Praha 2, ČR tel: (+420) 224 211 708 fax: (+420) 224 213 271 e-mail: etc@etc-transport.com www.etc-transport.com	
Klient:			
Alce: STUDIE ZLEPŠENÍ DOPRAVNÍ OBSLUŽNOSTI DOLNÍCH CHABER - OBNOVA ÚVOZOVÉ CESTY			
Měřítko:	1:750	Výves: Funkční využití úvozové cesty (původní účelové komunikace) ZAKRES STAVBY DO ÚP	
Datum:	07/2018		
Kreslil:	ING. DAVID PETR	Kontroloval:	ING. JIŘÍ SOUČEK
Stupeň dokumentace:	STUDIE	Výves č.:	7.2
		Schválil:	ING. JOHN P. HENLEY

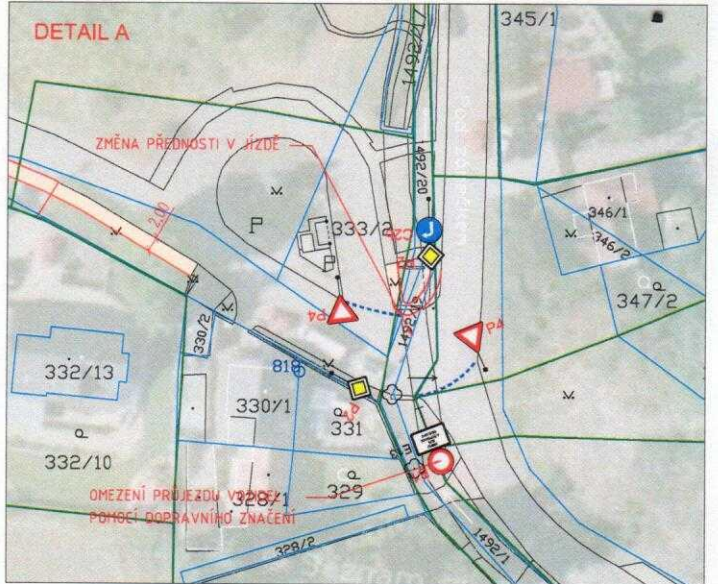

LEGENDA:

- SILNIČNÍ KOMUNIKACE
- CHODNÍKOVÁ PLOCHA
- KATASTRÁLNÍ HRANICE
- HRANICE KATASTRÁLNÍHO ÚZEMÍ
- HRANICE OP
- STÁVAJÍCÍ OBRUBY
- NOVÉ OBRUBY
- CHODNÍKOVÉ OBRUBY
- VOZOVKOVÉ DOPRAVNÍ ZNAČENÍ

		EUROPEAN TRANSPORTATION CONSULTANCY, s.r.l. Dopravní koncepce a projekty dopravních staveb Anny Letenská 34/7, 120 00 Praha 2, ČR tel (+420) 224 211 708 fax (+420) 224 213 271 e-mail etc@euro-transport.com www.etco-transport.com	
Klient:		Městská část Praha Doňin Chabry	
STUDIE ZLEPŠENÍ DOPRAVNÍ OBLUŽNOSTI DOLNÍCH CHABRY			
Acid:	Omezení dopravy v ul. Pod Zámečkem a rekonstrukce polní cesty SITUACE DOPRAVNÍHO ŘEŠENÍ - VARIANTA A		
Měřítko:	1:1000	Výkres:	8.1
Datum:	08/2018	Kontroloval:	ING. JIŘÍ SOUČEK
Kreditor:	ING. DAVID PETR	Schválil:	ING. JOHN P. HENLEY
Stupeň dokumentace:	STUDIE	Výkres č.:	8.1

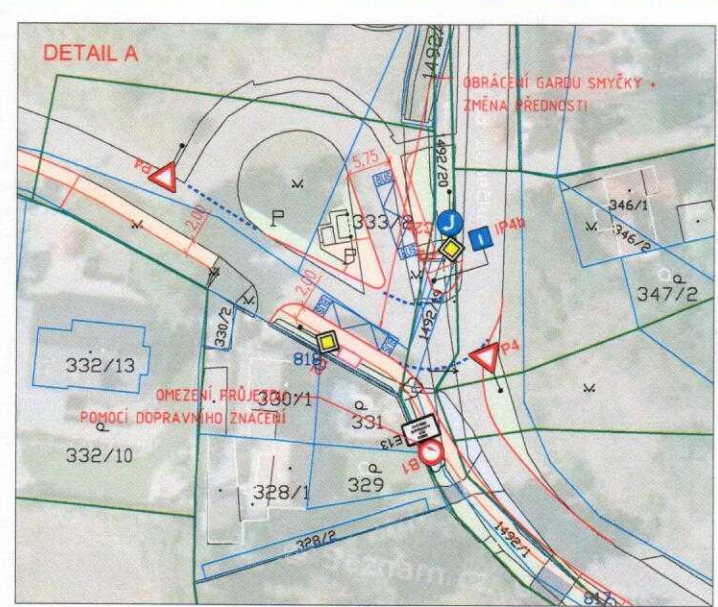

LEGENDA:

- SILNIČNÍ KOMUNIKACE
- CHODNÍKOVÁ PLOCHA
- KATASTRALNÍ HRANICE
- HRANICE KATASTRÁLNÍHO ÚZEMÍ
- HRANICE ÚP
- STÁVAJÍCÍ OBRUBY
- NOVÉ OBRUBY
- CHODNÍKOVÉ OBRUBY
- VODOPRŮVNÉ DOPRAVNÍ ZNAČENÍ

EUROPEAN TRANSPORTATION CONSULTANCY, s.r.o. Dopravní koncepce a projekty dopravních stavů Arny Letenská 347/1, 120 00 Praha 2, ČR tel. (+420) 224 211 709 fax: (+420) 224 213 271 e-mail: eto@etc-transport.com www.etc-transport.com	
Klient:	Městská část Praha Dolní Chabry
Alce:	STUDIE ZLEPŠENÍ DOPRAVNÍ OBLUŽNOSTI DOLNÍCH CHABRY
Měřítko:	Výkres: Omezení dopravy v ul. Pod Zámečkem a rekonstrukce polní cesty
Datum:	08/2016
Kreslil:	ING. DAVID PETR
Kontroloval:	ING. JIŘÍ SOUČEK
Stupeň dokumentace:	STUDIE
Vykreslil:	ING. JOHN P. HENLEY
	8.2

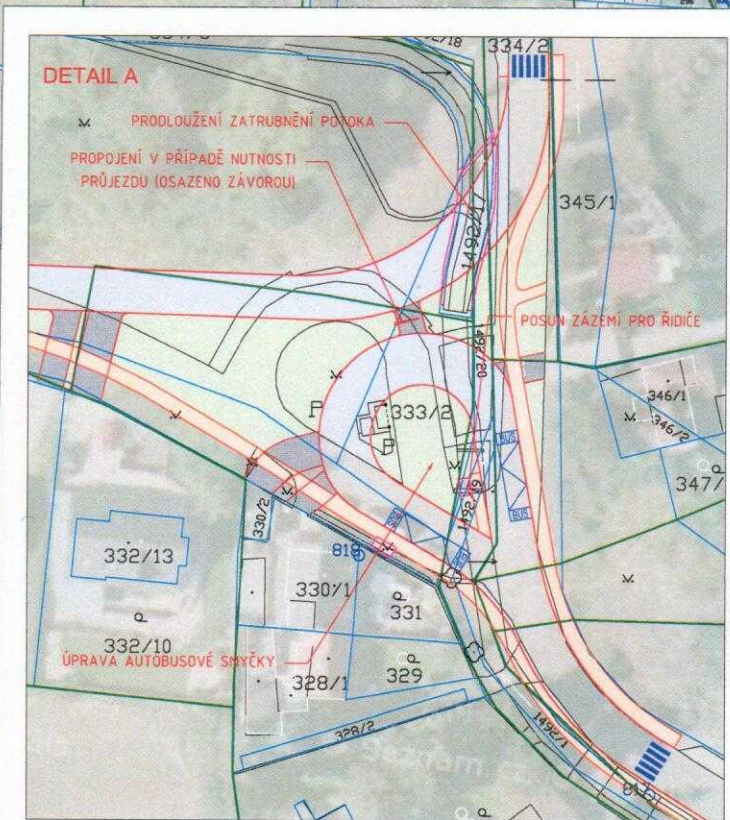



LEGENDA:

- SELIČNÍ KOMUNIKACE
- CHODNÍKOVÁ PLOCHA
- KATASTRÁLNÍ HRANICE
- HRANICE KATASTRÁLNÍHO ÚZEMÍ
- HRANICE OP
- STÁVJÍCÍ OBRUBY
- NOVE OBRUBY
- CHODNÍKOVÉ OBRUBY
- VODNÍKOVÉ DOPISKOVÉ ZNAČENÍ

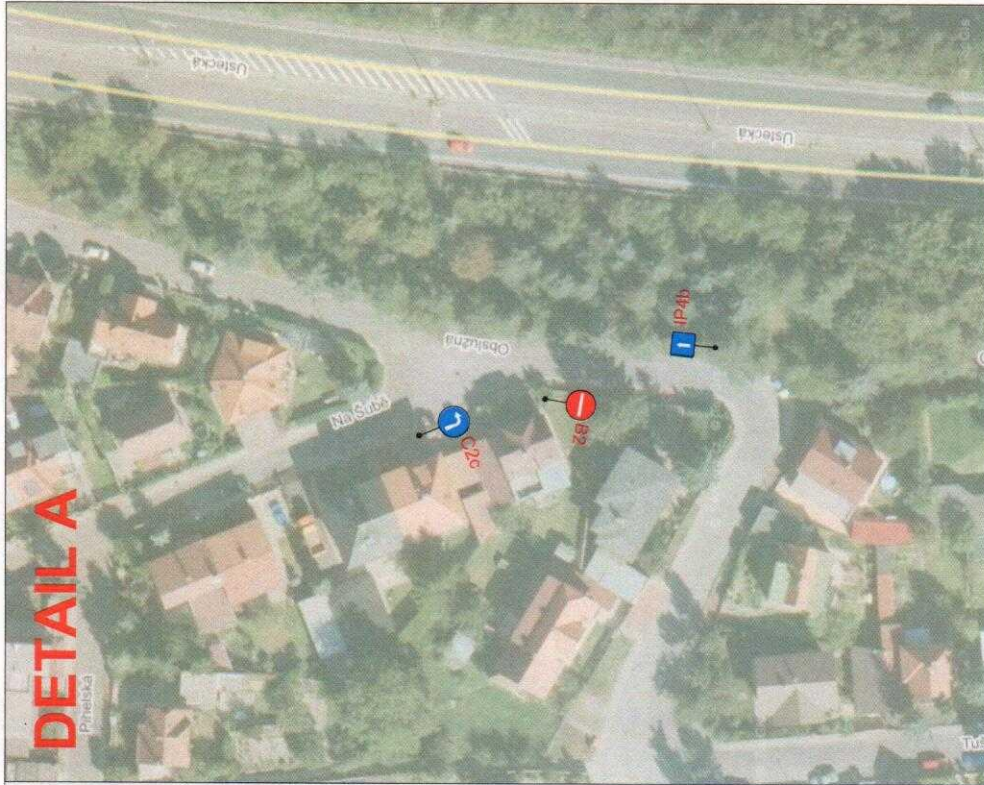
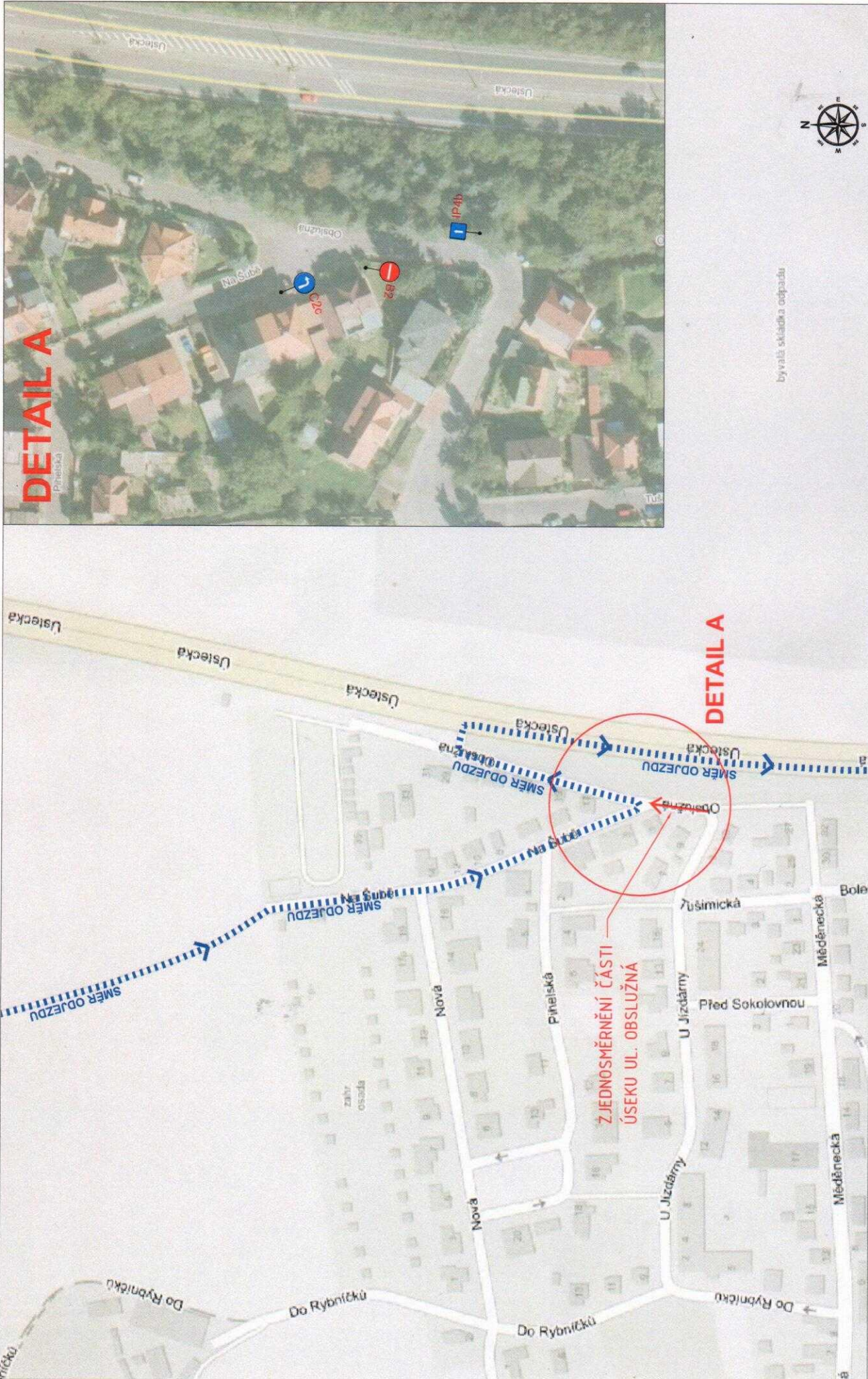
		EUROPEAN TRANSPORTATION CONSULTANCY, s.r.o. Dopravní koncepce a projekty dopravních staveb Anny Letavské 34/7, 120 00 Praha 2, ČR tel: (+420) 224 211 700 fax: (+420) 224 213 271 e-mail: etc@etc-transport.com www.etc-transport.com	
Klient: Městská část Praha Dolní Chabry			
STUDIE ZLEPŠENÍ DOPRAVNÍ OBSLUŽNOSTI DOLNÍCH CHABRY			
Mřítko:	1:1000	Výkres:	Omezení dopravy v ul. Pod Zámečkem a rekonstrukce polní cesty
Datum:	08/2018	Kontroloval:	SITUACE DOPRAVNÍHO ŘEŠENÍ - VARIANTA C
Kreslil:	ING. DAVID PETR	Schválil:	ING. JIŘÍ SOUČEK
Stupeň dokumentace:	STUDIE	Výkres č.:	8.3



DETAIL A

 EUROPEAN TRANSPORTATION CONSULTANCY s.r.o. Traffic and Transportation Planning Albrechtova 34/7, 120 00 Praha 2, ČR tel: (+420) 224 211 706 fax: (+420) 224 213 271 e-mail: etc@etctransport.com www.etctransport.com	 Městská část Praha Dolní Chabry	Klient: MČ PRAHA - DOLNÍ CHABRY	Checked by: Ing. J. Souček	Autor: STUDIE ZLEPŠENÍ DOPRAVNÍ OBSLUŽNOSTI DOLNÍCH CHABRY	Datum: 08/2016	Přihlašovací číslo: 9