

POHLED ZÁPADNÍ  
1:100

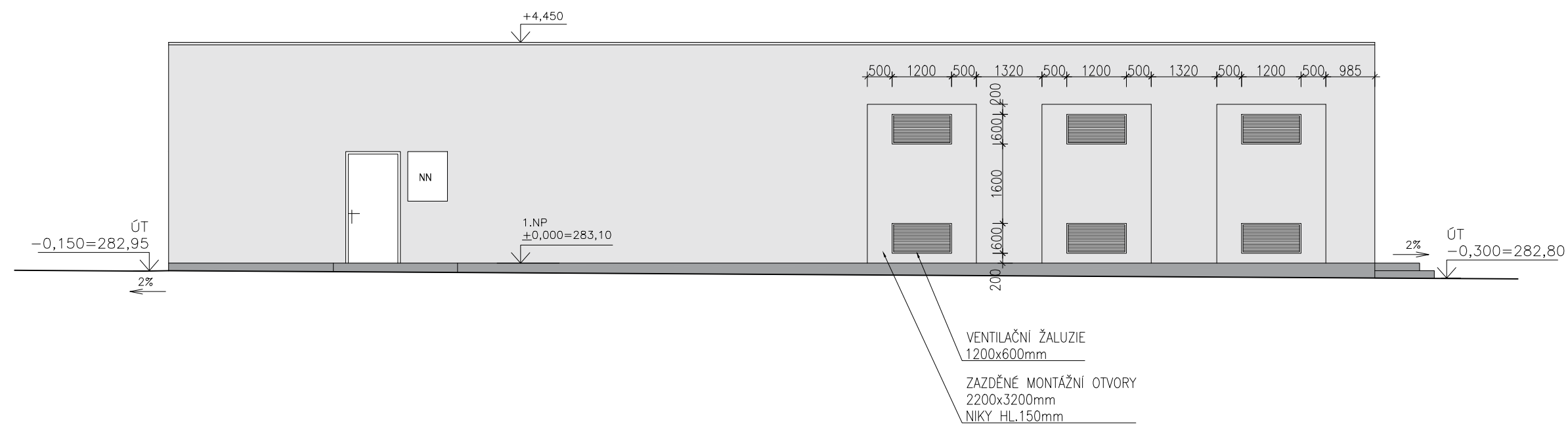

POHLED JIŽNÍ  
1:100

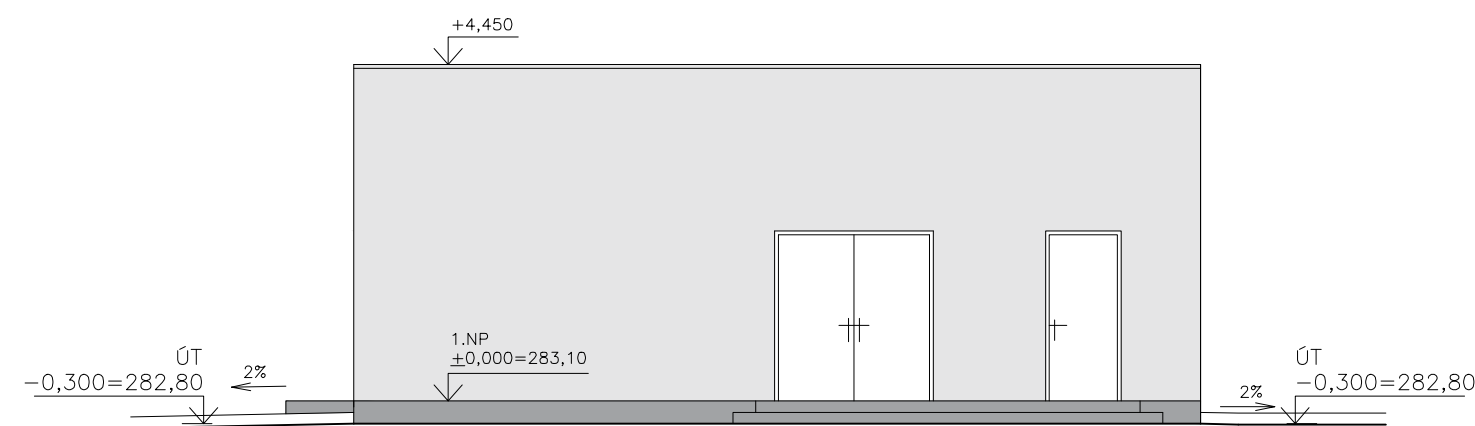

ČÁST D.2.7  
S0701

Zpracování požadavků DOSS.

Souřadnicový systém S-JTSK, Výškový systém Bpv

|  |  |  |
|--|--|--|
| Zhotovitel PD: SPOLEČNOST TT ZDIBY (společnost ve smyslu ustanovení §2716 Občanského zákoníku) |  |  |
|  |  |  |
| PRAGOPROJEKT, a.s.<br>K Rysánců 1688/16, 147 54 Praha 4  | METROPROJEKT Praha a.s.<br>Argentinská 1621/36, 170 00 Praha 7 | DOPRAVNÍ A INŽENÝRSKÉ PROJEKTY s.r.o.<br>Mořanská 11, 140 00 Praha 4 |
| Navrh/vypracoval:<br>Ing. Martin Kloud<br>podpis: .....  | Zodpovědný projektant:<br>Ing. Martin Kloud<br>podpis: .....   | Zástupce zodpovědného projektanta:<br>.....<br>podpis: .....         |
| Technická kontrola:<br>.....<br>podpis: .....  | Hlavní inženýr projektu:<br>Ing. Jiří PECH                     | Zástupce hlavního inženýra projektu:<br>Ing. Svatopluk KUBÍČEK       |

POHLED VÝCHODNÍ  
1:100



POHLED SEVERNÍ  
1:100

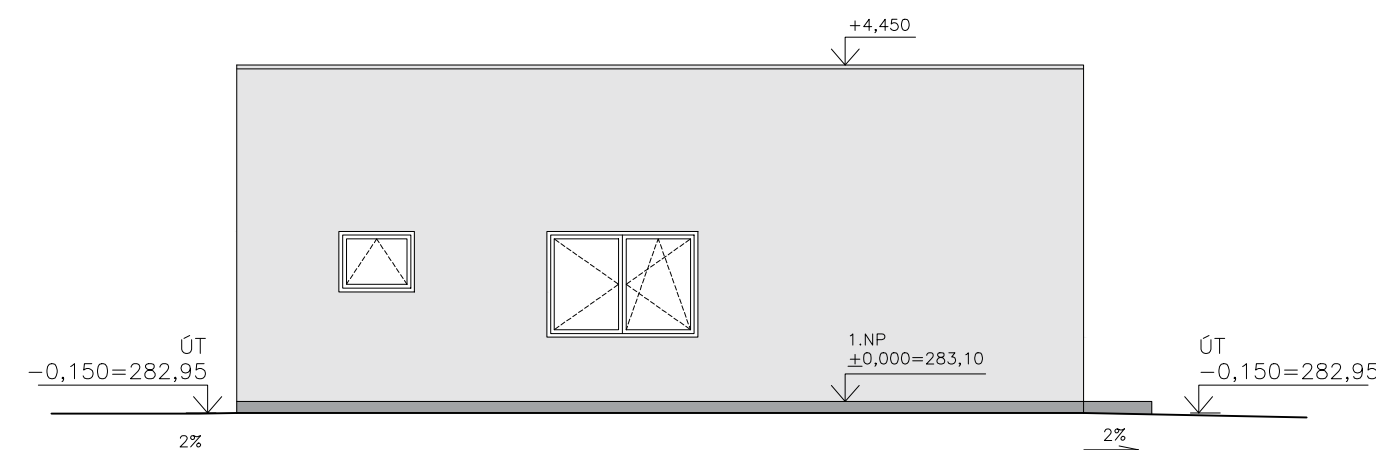

|  |   |   |
|--|---|---|
| Objednatel:  |   |   |
|  |   |   |
| Středočeský kraj<br>Zborovská 81/11, 15021 Praha 5 | Krajská správa a údržba silnic Středočeského kraje, p. o.<br>Zborovská 81/11, 15021 Praha 5 | Dopravní podnik hl. m. Prahy, akciová společnost<br>Sokolovská 217/42, 190 22 Praha 9 |

|   |                             |
|---|-----------------------------|
| Kraj: Hlavní město Praha, Středočeský kraj                            | Číslo zakázky: 19-141-0-000 |
| Místo stavby: k.ú Kobylišy, Dolní Chabry, Zdíby, Sedlec u Líbeznic    | Číslo akce: 19-141          |
| Název stavby:<br><b>TRAMVAJOVÁ TRÁŤ<br/>KOBYLISY - ZDIBY, I.etapa</b> | Datum: 06/2022              |
|   | Formát: 5XA4                |
|   | Měřítko: 1:100              |
| Objekt: S0701 MR Dolní Chabry, stavební část                          | Stupeň: DUR                 |
| Příloha: POHLEDY  | Číslo přílohy: 005          |